



VoIP ADSL Router

URL Filter

Este recurso permite que você impeça que usuário da rede acesse determinados domínios por uma URL.

URL Filter

Configuration

URL Filtering	<input type="radio"/> Enable <input checked="" type="radio"/> Disable
Block Mode	Always On ▾
Keywords Filtering	<input type="checkbox"/> Enable Details ▶
Domains Filtering	<input type="checkbox"/> Enable Details ▶ <input type="checkbox"/> Disable all WEB traffic except for Trusted Domains
Restrict URL Features	<input type="checkbox"/> Block Java Applet <input type="checkbox"/> Block surfing by IP address

Exception List

Name	IP Address		
<input type="button" value="Add"/>			

- **URL Filtering:** Permitir ou não a característica de filtrar URL.
- **Block Mode:** Lista de modos, Always On, para utilizar todos os modos.
- **Keywords Filtering:** Permite filtrar URL por palavra-chave. Clicando em Details você poderá adicionar as palavras.

Keywords Filtering

Create

Keyword	<input type="text"/>
---------	----------------------

Block WEB URLs which contain these keywords

Name	Keyword	
item0	palavra	Delete ▶

[Return](#) ▶

No campo Keyword digite a palavra, logo ao clicar no botão Apply ela estará na lista de palavras para bloqueio de URL.

- **Domains Filtering:** Opção para bloqueio de URL por domínio.

Domains Filtering

Domain Name

Domain Name	<input type="text" value="www.exemplo.com"/>
Type	Forbidden Domain ▾

No campo Domain Name deve conter o domínio que será adicionado a Forbiddem Domain ou Trusted Domain.

Type ▾

Forbidden Domain ▾

Apply

Forbidden Domain
Trusted Domain

No campo Type defini-se Forbiddem Domain (domínio não confiável) ou Trusted Domain (domínio confiável). Após clique no botão Apply para que o domínio seja adicionado à lista.

Trusted Domain		
Name	Domain	
item1	www.billion.com.br	Delete ▶
Forbidden Domain		
Name	Domain	
item0	www.exemplo.com	Delete ▶

- **Restrict URL Features:** Esta função realça a limitação a suas regras de URL.
 - *Block Java Applet:* impede que alguém danifique seu sistema através do protocolo padrão do HTTP.
 - *Block surfing by IP address:* Impedindo alguém que usa o IP address como URL para os domínios saltando que filtram a função.
- **Exception List:** permite abrir exceção a um host da rede.

Exception List

Name	IP Address		
<input type="button" value="Add"/>			

Clique no botão Add para adicionar a lista um host.

No campo Name, denomine uma descrição em IP Address clique em Candidates, automaticamente listara para você os IPs da rede. Escolha-o, após clique em Apply.

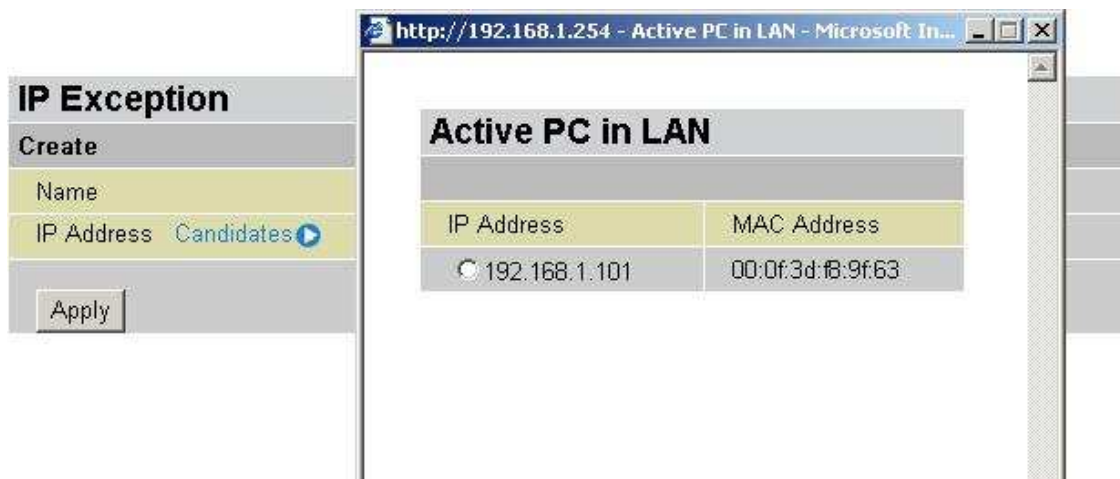

IM / P2P Blocking

Com **Instant Message Blocking (IM)** é permitido o bloqueio de softwares que permitem a troca de mensagens instantâneas. Com **Peer to Peer Blocking (P2P)** é permitido o bloqueio dos softwares de compartilhamento de arquivos que utilizam o P2P.

IM/P2P Blocking	
Configuration	
Instant Message Blocking	Disabled <input type="button" value="v"/>
Yahoo Messenger	<input type="checkbox"/> Block
MSN Messenger	<input type="checkbox"/> Block
Peer to Peer Blocking	Disabled <input type="button" value="v"/>
BitTorrent (BitTorrent, BitComet)	<input type="checkbox"/> Block
eDonkey (eDonkey, eMule)	<input type="checkbox"/> Block
<input type="button" value="Apply"/> <input type="button" value="Cancel"/>	

Após clique em Apply.